LA·Branding

# Importancia del Capital Humano en las PYMES

El capital humano es el capital más valioso que tiene una empresa

Ayuda a las organizaciones a adaptarse a las circunstancias de su entorno con la agilidad, rapidez y flexibilidad que requieren.

Hace referencia a la productividad dependiendo la experiencia y formación

Es una fuente de ventaja competitiva

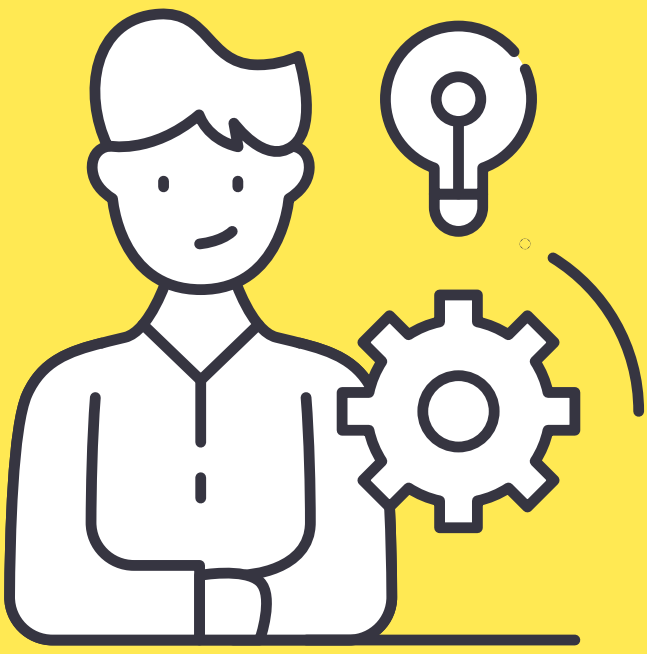

A menos que la inteligencia artificial cumpla con todas las tareas que deben realizarse en una organización, aún necesitamos del capital humano para lograr cualquier meta organizacional en el mundo de hoy.